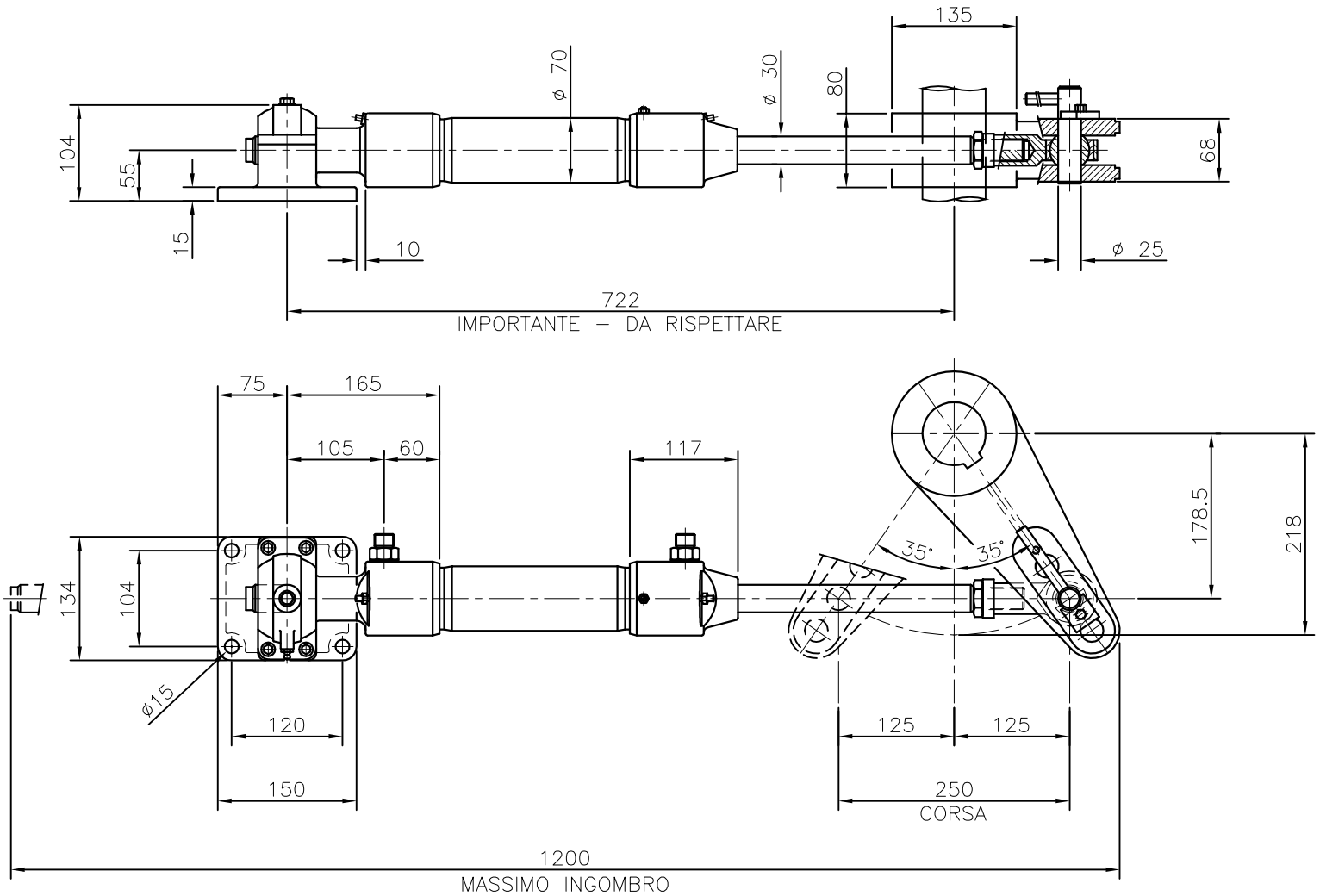

CARATTERISTICHE TECNICHE

CILINDRATA	530	cm3
SPINTA SUL PISTONE	2195,5	kg
MOMENTO TORCENTE	340	kgm
PRESSIONE DI ESERCIZIO	100	bar
PRESSIONE DI CALCOLO	125	bar
PRESSIONE IDROSTATICA	187,5	bar
RENDIMENTO	0,9	

MATERIALE
PROFILO
TAGLIO
PESO IN KG
N. CODICE

PESO IN KG | SCALA 1:5

MODIFICHE			
			7
			6
			5
			4
28.02.2005	Aggiornato diciture e scritte	OTTAVIO	3
24.01.2005	Tolto raschiatore	OTTAVIO	2
21.10.2003	Aggiornato Mt da 302 a 340kgm	otto	1
DATA	DESCRIZIONE	DISEGNATORE	

DENOMINAZIONE
MACCHINA DEL TIMONE Tipo: CL. 0–53N
PIAZZAMENTO ED INGOMBRI

DISEGNATO IL 18.Aprile.2003
DA otto
NOTE

MARBOLI
Timonerie idrauliche
Timonerie elettroidrauliche
Telecomandi

62012 CIVITANOVA MARCHE
ITALY
Via N. Bixio 63
Telef. (0733–813977)
Fax (0733–771284)

NUMERO CODICE
MA 2031 3