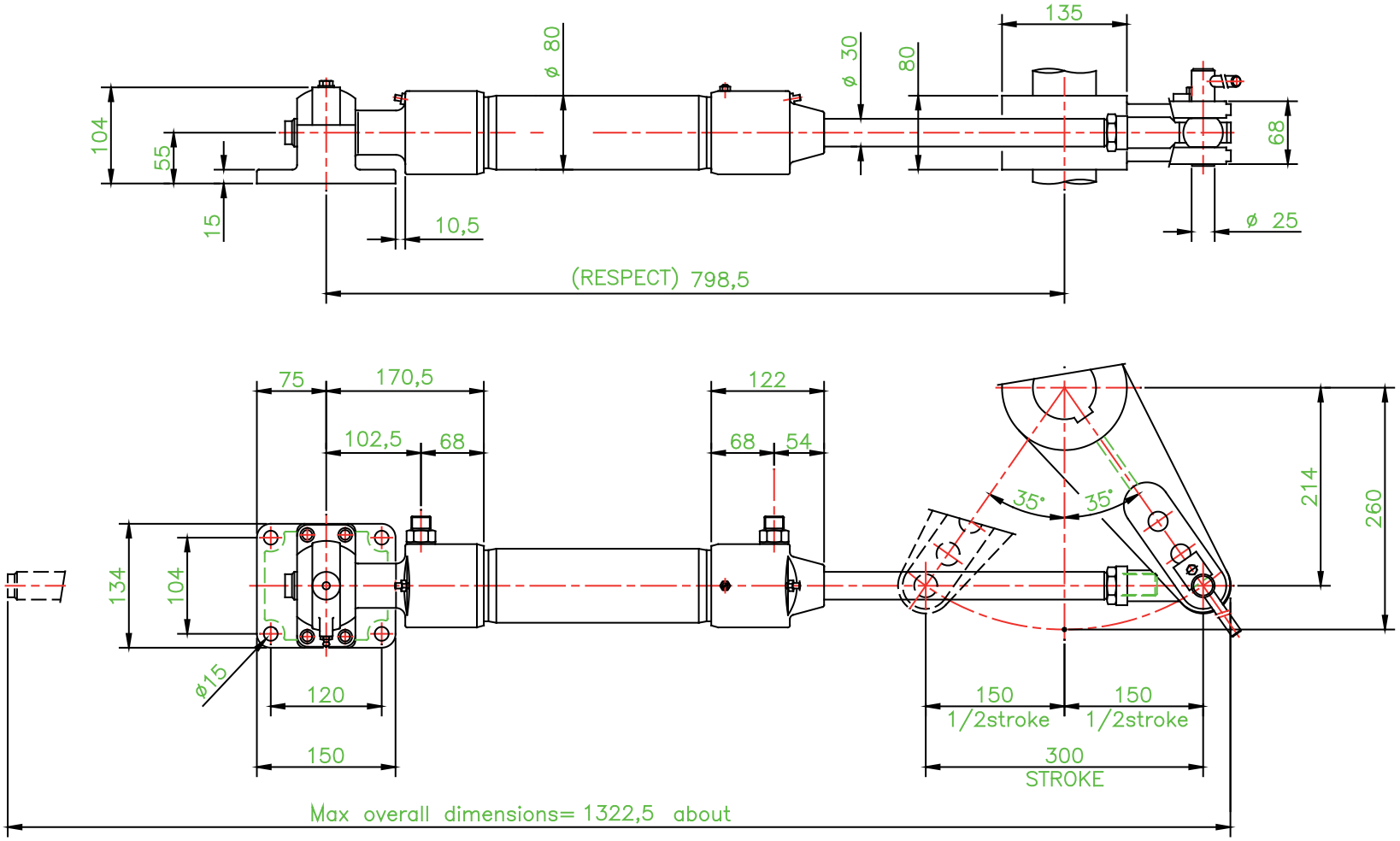

TECHNICAL CHARACTERISTICS

CUBIC CAPACITY	783	cm3
PISTON THRUST	2610	kg
MAX TORQUE	502	kgm
OPERATING PRESSURE	100	bar
RATED PRESSURE	125	bar
HYDROSTATIC PRESSURE	187,5	bar
EFFICIENCY	0,9	

MATERIALE
PROFILO
TAGLIO
PESO IN KG
N. CODICE

PESO IN KG | SCALA 1:5

MODIFICHE

DATA	DESCRIZIONE	DISEGNATORE	
			7
			6
28.02.2005	Aggiornato diciture e scritte	OTTAVIO	5
25.01.2005	Tolto raschiatore	OTTAVIO	4
21.10.2004	Corret. Mom. Torc. a 502 da 420	OTTAVIO	3
08.04.2004	Corret interas. da 796,5 a 798,5	OTTAVIO	2
03.11.2003	Corret interas. da 946,5 a 796,5	otto	1

DENOMINAZIONE
STEERING GEAR TYPE: CL.0-78N
INSTALLATION DIMENSIONS

DISEGNATO IL 30-Aprile-2003
DA otto

NOTE

Timonerie idrauliche
Timonerie elettroidrauliche
Telecomandi

62012 CIVITANOVA MARCHE
ITALY
Via N. Bixio 63
Telef. (0733-813977)
Fax (0733-771284)

NUMERO CODICE
MA 2038 5